

11 Planta Baixa - Cozinha (existente)
Scale: 1:50

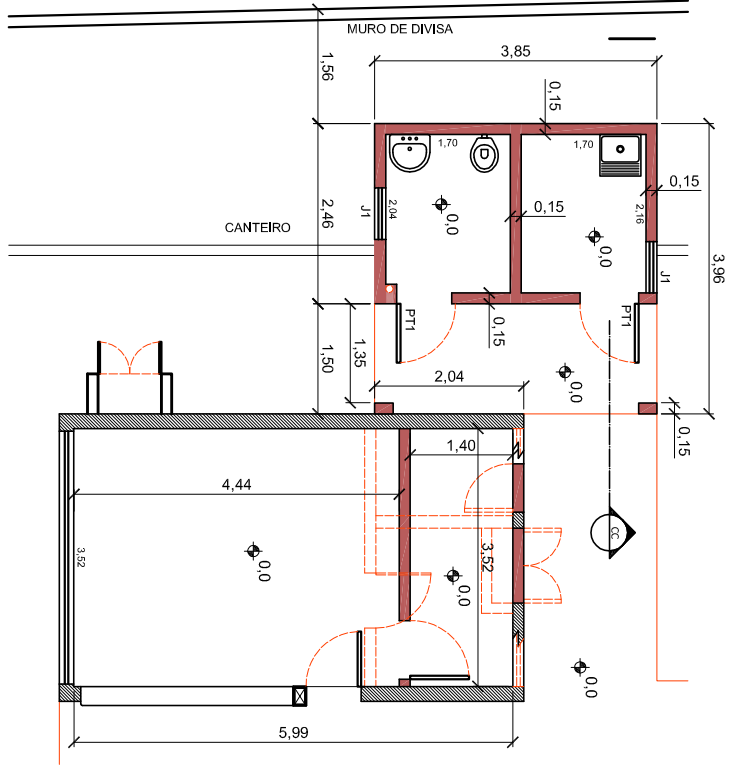

12 Planta Baixa - Térreo
Scale: 1:50

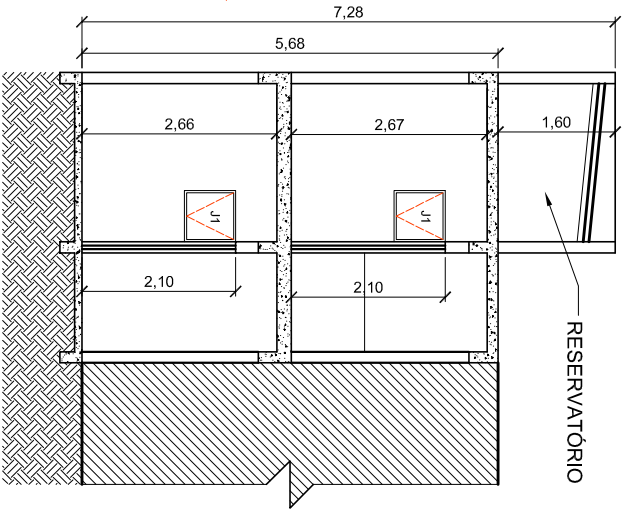

13 Corte CC
Scale: 1:50

- LEGENDA**
- PAREDE EXISTENTE A PERMANECER
 - PAREDE A DEMOLIR
 - PAREDE A CONSTRUIR

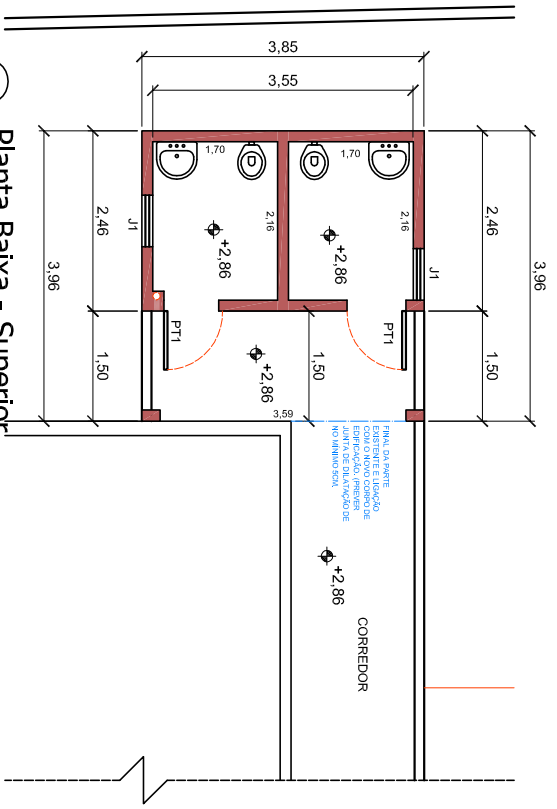

14 Planta Baixa - Superior
Scale: 1:50

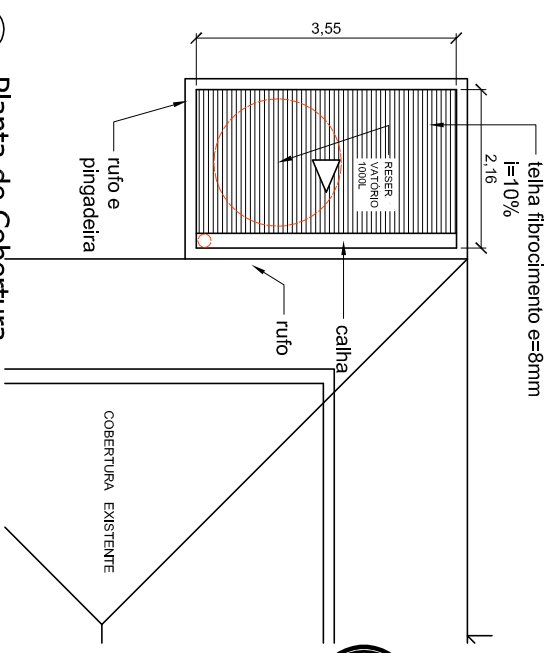

14 Planta de Cobertura
Scale: 1:50



PREFEITURA MUNICIPAL DE CAMBUÍ - MG
Praça Cel. Justiniano, 164 - Centro
Secretaria de Obras e Serviços Públicos - (51) 343-6234

ARQUITETÔNICO

Título do Projeto:		Projeto ampliação cozinha e sanitários	
Condição do Projeto:		Projeto preliminar	
Escala:	Tipos:	<input checked="" type="radio"/> Autoaprovado	<input type="radio"/> Proj. Executivo
Várias:		<input type="radio"/> Estudo preliminar	<input checked="" type="radio"/> Autoaprovado
Autor do projeto:		Arq. Leonardo Mesquita Reis Baito - CREA 78066/D	
Desenhista:		Arq. Leonardo Mesquita Reis Baito - CREA 78066/D	
Dados do cliente:		Rua Terez de Vição nº49, bairro São Benedito	
Local:		Escola Municipal Juca Pinho	
Área construída atualizada:		30,50 m ²	
Vista:		Tabela	
		4/4	

Leonardo Mesquita Reis Baito
Arquiteto - CREA 78066/D
Secretaria de Obras e Serviços Públicos